

INFORMED

INFORMED PsychExpert

Kurzüberblick

Ein Rundgang durch einzelne Stationen des Programms

PsychExpert macht es Ihnen leichter, gezielt auf dringend benötigte, aktuelle und detaillierte Fachinformationen zuzugreifen. Abrechnung, Gutachten, Antragsverwaltung, Schriftverkehr fügen sich harmonisch ins Programmgefüge.

Anmeldung

Diese Maske ist die zentrale Drehscheibe des Programms für die täglichen Routearbeiten.

Hier werden Patienten erfasst, Termine vergeben und die elektronische Karteikarte aufgerufen.

In der Patientenliste erhalten Sie auf einen Blick die Information über die Anzahl der probatorischen Sitzungen, der beantragten, genehmigten und durchgeführten Therapie-Stunden.

001_Anmeldung

Karteikarte

Verwaltung von Dauer- und Quartals-Diagnosen, Ziffernerfassung manuell oder über Klickfelder, Diagnosen per ICD, übersichtliche Darstellung und Selektion der Eintragungen (Anamnese, Sitzungs-Protokolle, Anträge, Formulare, Gutachten, Briefe).

004_Karteikarte

Leistungen und Diagnosen erfassen

Übersichtlich und schnell sind Leistungen erfasst. Die Verwaltung der probatorischen Sitzungen sowie der beantragten und genehmigten Therapie-stunden schafft optimalen Überblick.

The screenshot shows the main interface of the INFORMED software. At the top, it displays patient information: '#1 | Muster, Helga *12.01.1972 | 31 | F | 57301/00'. Below this is a navigation bar with icons for 'Abrechnung', 'Diagnosen & Leistungen', 'Protokoll', 'Formulare', 'Briefe & Gutachten', 'Info', and 'Termine'. The current date is '22.05.2003' and the patient's name 'A1 / E1 870' is shown. The main area is divided into several sections: 'Diagnose & Leistungen' with buttons for 'Vorschlag', 'Thesaurus', 'Diag.ICD-kodieren', 'Ziffer begründen', 'Ziffer löschen', and 'Diagnose löschen'; 'Quartalsdiagnose' and 'Dauerdiagnose' tables; 'Leistungen' table with columns for date, code, description, and amount; and 'Verlaufsprotokoll' table with columns for date, type, description, and status. At the bottom, there is a summary line: '1 BMÄ 2/03 57301/00 PKA Ärztliche Behandlung (Orig_02.04.03)' and a layout indicator 'Layout: PSY_AW_Liste'.

005_Leistungen und Diagnosen

Vorschläge übernehmen

Ziffern können nach Fachgebiet zu einer Vorschlagsliste geordnet werden. Von hier aus übernimmt man sie per Klick einfach in die Karteikarte. Analoges gilt für zugehörige Diagnosen. In der unten stehenden Statusanzeige können Sie über alle Anträge (den Patienten betreffend) kumuliert noch offene Ziffern einsehen. Diese Ziffern können ebenfalls per Klick in die Karteikarte übernommen werden.

The screenshot shows a 'Ziffernpalette: Analyt. Psychotherapie' window. It contains a list of codes and descriptions, such as '1 Ordinationsgebühr je Be...', '42 Konsilium', '860 Biographische Anamnese', etc. A dropdown menu is open, showing options like 'Tiefenpsychologie', 'Verhaltenstherapie', 'Übende Verfahren', and 'Analyt. Psychotherapie'. To the right, there is a list of diagnoses including 'neurotische Depression', 'depressive Störung', 'depressive Episoden', etc. At the bottom, there is a summary table with columns for 'Ziffern', 'offen', 'genehmigt', 'beantragt', and 'verbraucht'. The data in the table is: 881, 20, 30, 30, 10. At the bottom right, there is a timestamp '10:38:59' and a layout indicator 'Layout: PSY_ZiffListe'.

046_Ziffernpalette

Terminkalender

Übersichtlich gestalteter Terminkalender mit frei wählbaren Zeitintervallen.

Die Suche nach freien Terminen im beliebig zu definierenden Zeitraum ist ebenso selbstverständlich wie die automatische Übernahme der Patienten in die Tagesliste.

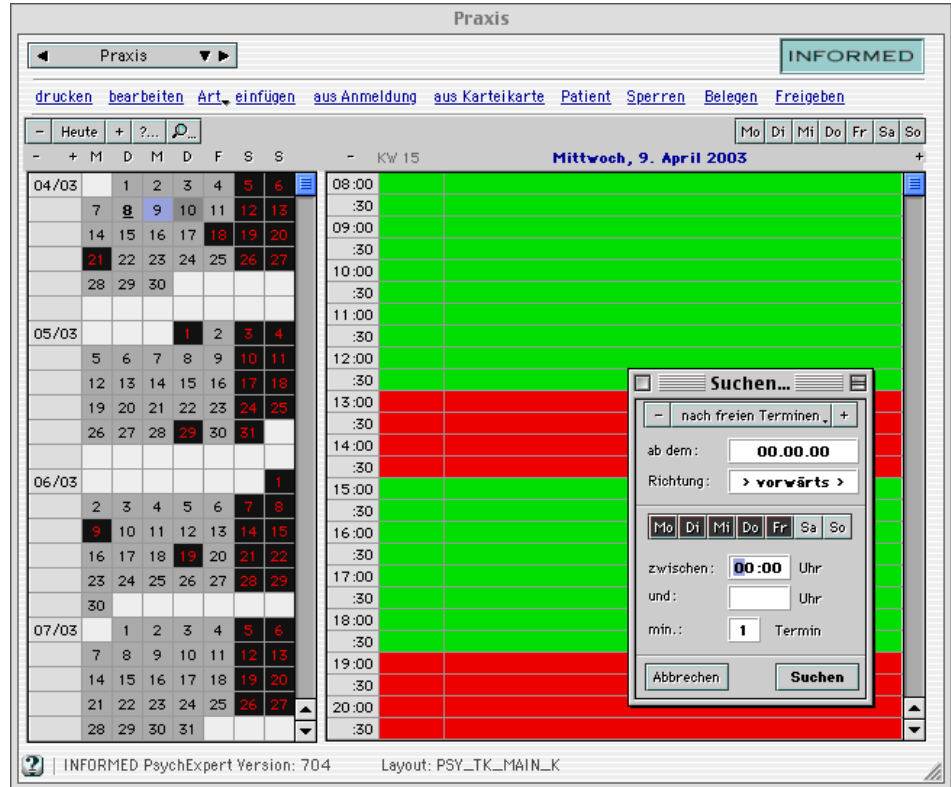

003_Terminkalender

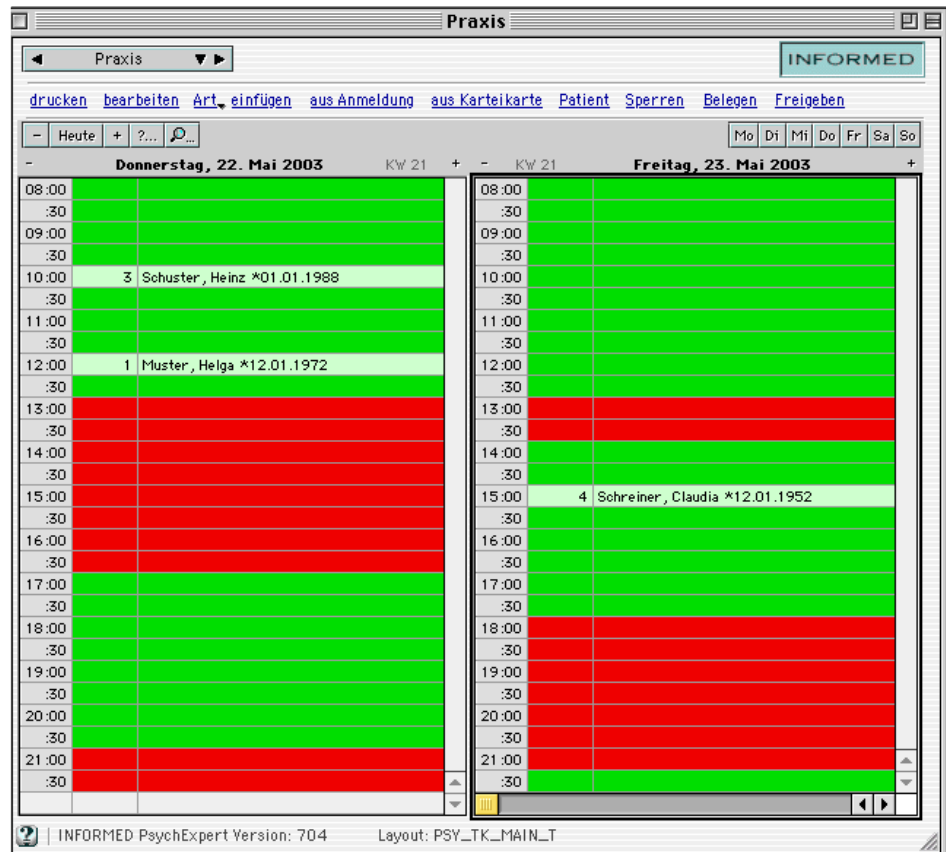

047_Kalender

Patientenerfassung

Die Daten der Chip-Karten werden in klar strukturierte Eingabemasken eingelesen, weitere wichtige Daten können einfach ergänzt werden.

Zusätzlich können Bezugspersonen und Personengruppen verwaltet werden.

002_Patientenerfassung

Formulare

Sämtliche Formulare werden originalgetreu dargestellt und automatisch mit den Daten des Patienten ausgefüllt.

Standards können definiert werden und Texte aus Vorschlagslisten und Kartei-Einträgen übernommen werden.

023_Formulare

Gutachten, Berichte, Briefe

Mit der integrierten Textverarbeitung können Sie Briefe und Serienbriefe nach Ihren Vorstellungen gestalten.

Die Übernahme von relevanten Stammdaten und Karteieinträgen erfolgt automatisch. Umfangreiche Hilfsfunktionen unterstützen Sie bei der Erstellung von Gutachten, so können Sie zum Beispiel mit der "Suchmaschine" Referenz-Gutachten auswerten.



007_Gutachten Berichte Briefe

Kassenabrechnung

Die integrierte Regelprüfung schützt Sie vor Abrechnungsfehlern. Die Erstellung des KV-Daten-trägers ist ein Kinderspiel.

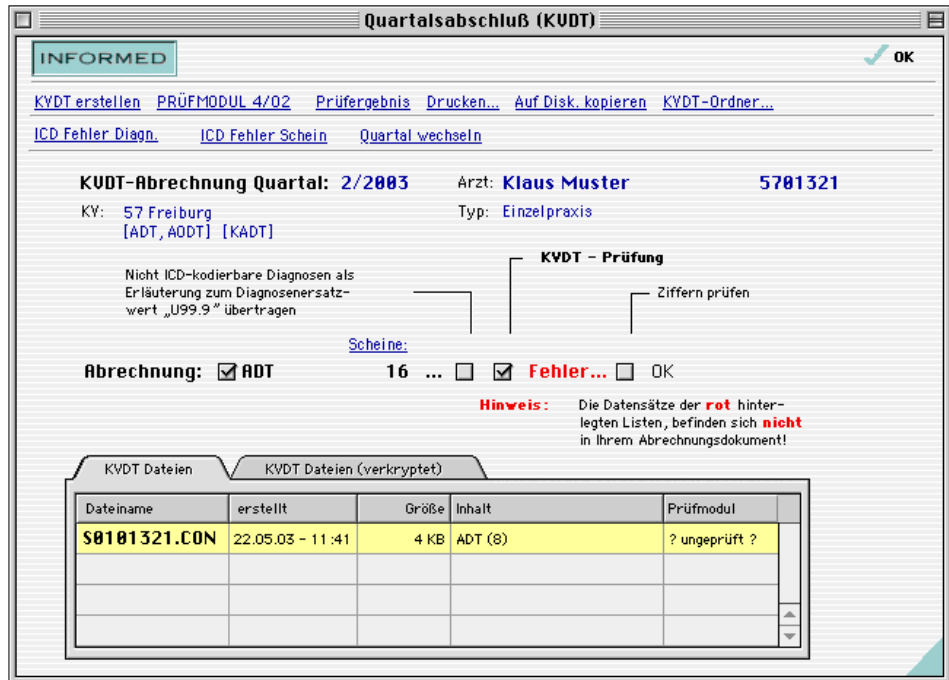

008_Kassenabrechnung

Privatabrechnung

Unterschiedliche Gebührenordnungen und Steigerungssätze können verwendet werden.

Ausdruck der Rechnungen, Buchen der Zahlungseingänge und das Mahnwesen sind komfortabel durchführbar. Datenschnittstellen zu verschiedenen Home-Banking-Programmen sind realisiert.

Nr.:	A	Pat.-Nr.:	Datum	FIBU	Mahng.	Bezahlt	VBL	FO
5	1	1 Muster, Helga						104,56 €
3	1	3 Schuster, Heinz	25.04.03			06.05.03		197,76 €
2	1	3 Schuster, Heinz	02.05.03					92,50 €
6	1	4 Schreiner, Claudia	02.05.03		22.05.03			10,72 €

009_Privatabrechnung

Statistik

Umfangreiche Leistungsstatistiken sowohl bei der KV-, als auch bei der Privatabrechnung.

Komplexe Plausibilitätsprüfungen sorgen dafür, dass keine Leistung verloren geht. Management-Statistiken ergänzen das Statistikmodul.

Statistik (Kasse) für: Klaus Muster

Statistik für Quartal: **2/2003** aktualisiert am: **00.00.00** um: **00:00:00**
 Größe: **noch nicht aktualisiert**

Regelprüfung durchführen

Statistiktreiber: Entfernen Hinzufügen...

- Altersübersicht
- Einzugsgebiet
- Häufigkeit * GES-EBM**
- Häufigkeit * GES-GOÄ
- Häufigkeit - EKK
- Häufigkeit - PKA
- Häufigkeit - SKT-EBM
- Häufigkeit - SKT-GOÄ
- Häufigkeit je Tag
- Hitliste der Patienten
- Keine Ziffer -> Kartei
- Keine Ziffer -> Kartei im Q
- Liste Kassenpatienten
- Liste Krankenscheine
- Punktumsatz / Tag
- Punktumsatz / Wochentag
- Scheinarten

Information: **Häufigkeit * GES-EBM**

Häufigkeitsstatistik Gesamt - EBM

Ausgewertet werden alle Krankenscheine, welche nach EBM abgerechnet werden.

Ermittlung der Ziffernhäufigkeit und Vergleich mit den eingegebenen Werten der Arztgruppe (Vergleichswerte = PKA).

Hinweis:

Die unterschiedlichen Punktwerte einzelner Leistungsziffern (insbesondere der "1") werden gemäß der unter "Vergleichswerte" eingegebenen Werte berücksichtigt.

Dauer: ca. 7 Minuten je 1000 Scheine

Aktualisieren

Neu berechnen

Vergleichswerte...

Ansicht

Graphik

Öffnen mit...

Drucken

INFORMED

OK

010_Statistik

Kontaktadressen

Weitere Informationen erhalten
Sie über unsere Internet-Seite

"<http://www.informed-ag.de/>",

nutzen Sie auch unser
Supportforum.

Selbstverständlich steht Ihnen
auch unsere Hotline zur

Verfügung:

Fon: 0761/283181

Fax: 0761/283183

Mail: info@informed-ag.de

Kontaktadresse:

INFORMED-AG

Kaiser-Joseph-Strasse 209

D - 79098 Freiburg